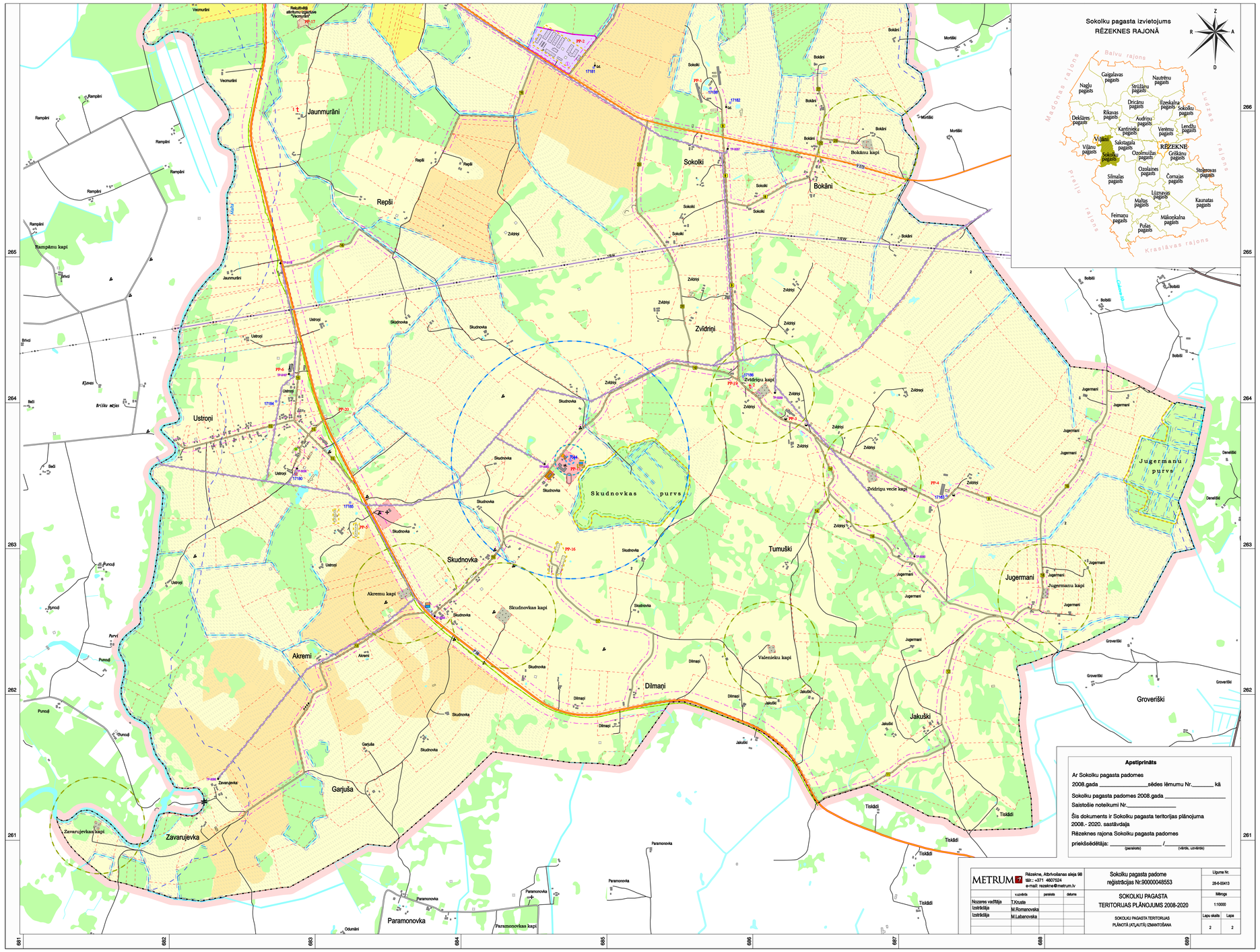
Sokolku pagasta izvietojums
RĒZEKNES RAJONĀ
Z
R
A
D
Balvu rajons
Madonas rajons
Līdzēs rajons
Preiļu rajons
Krāslavas rajons
Gaigalavas pagasts
Naudrēnu pagasts
Nagļu pagasts
Strūžānu pagasts
Dricānu pagasts
Ilzeskalna pagasts
Sokolku pagasts
Rikavas pagasts
Dekšāres pagasts
Audriņu pagasts
Kantinieku pagasts
Verēmu pagasts
Lendžu pagasts
Vērēni
Salstagala pagasts
RĒZEKNE
Vilāni
Vilānu pagasts
Sokolku pagasts
Ozolmuižas pagasts
Griškānu pagasts
Ozolaines pagasts
Stoļerovas pagasts
Silmalas pagasts
Cornajas pagasts
Lūznavas pagasts
Maltas pagasts
Kaunatas pagasts
Feimaņu pagasts
Makonkalna pagasts
Pušas pagasts
Jaunmurāni
Repši
Sokolki
Bokāni
Bokānu kapi
Žvidriņi
Žvidriņu kapi
Žvidriņu vecie kapi
Ustroņi
Skudnovka
Skudnovkas purvs
Skudnovkas kapi
Akremi
Akremu kapi
Tumuški
Jugermani
Jugermanu kapi
Jugermanu purvs
Dilmaņi
Valmeiņu kapi
Jakuški
Groveriški
Garjuša
Zavarujevka
Zavarujevkas kapi
Paramonovka
Paramonovkas kapi
Tiskādi
Rampāni
Rampāni kapi
Mortiški
Bolbišli
Denešiški
Odumāni
Punoši
Parvi
Briņķu mājas
Kļavas
Bērši
Brīvsi
Veismurāni
Veismurāni kapi
Rekultivēti atkritumu izgāztuves "Veismurāni"
PP-1
PP-2
PP-3
PP-4
PP-5
PP-6
PP-7
PP-8
PP-9
PP-10
PP-11
PP-12
PP-13
PP-14
PP-15
PP-16
PP-17
PP-20
17181
17182
17184
17185
17186
17187
17188
17189
17190
17191
TP-0007
TP-0008
TP-0009
TP-0010
TP-0011
TP-0012
TP-0013
TP-0014
TP-0015
TP-0016
TP-0017
TP-0018
TP-0019
TP-0020
TP-0021
TP-0022
TP-0023
TP-0024
TP-0025
TP-0026
TP-0027
TP-0028
TP-0029
TP-0030
TP-0031
TP-0032
TP-0033
TP-0034
TP-0035
TP-0036
TP-0037
TP-0038
TP-0039
TP-0040
TP-0041
TP-0042
TP-0043
TP-0044
TP-0045
TP-0046